SİPRU

Milliyet'in okurlarına armağanıdır. Para ile satılmaz.

Milliyet tesislerinde hazırlanıp basılmıştır.

SOĞUK BİR KIŞ GECESİ FRANSA'DA BİR LİMAN...
D
İŞTE 47 NOLU RIHTIM, SİZİ BEKLEYEYİM Mİ?
GEREK YOK, ÜSTÜ KALSIN!

the Ramrod
HOPPAA!
BURAYA KADAR İYİ GELDİK GEZİNTİ GİBİ!
BİR DAKİKA DURALIM.
BURADAN SIVIŞMALI!
GÖRÜNMEDEN ŞU GEMİYE BİR GİREBİLSEM...
ŞU MESLEĞİN DE HEYECANI OLMASA HİÇ ÇEKİLMEZ YA ASLINDA...

TAMAM BU GEMİ, BU HERİFLER DE NEREDEN ÇIKTI ?
DURUM ANLAŞILDI, GEMİYİ KARANTİNAYA ALMIŞLAR.
BİRAZ DAHA YAKLAŞAYIM.
?
PLUF!
OLDU İŞTE, BAKALIM BU SEFİLE İNSANLIK İÇİN NE HASTALIK TAŞIYOR.
BOING
NE? KİM BU SERSERİ ÖYLE YATAN!

BU HELENA. JON HELENA.. ESKİ BİR KAPTAN. KAÇAKÇIYDI.
BEN.
HAYIR!.. DOKUNMA BANA! UZAKTA KAL.. YAKLAŞMA, YAKLAŞMA!
SEN BENİ NE ZANNEDİYORSUN?
SERSERİ SENİ!
ORAYA GİTME, SANA HERŞEYİ ANLATACAĞIM.
GE.. GE.. GEMİDEN KAÇTIM, BULAŞICI MİKROP TAŞIYORUM!
HAKLISIN, BURANIN HAVASI YARAMAZ.
SENİ TANIYORUM... DAHA ÖNCE DE KARŞILAŞMIŞTIK SENİNLE...
BURADAN UZAKLAŞALIM, RAHAT KONUŞURUZ. HAYRET, KİMSE BİZE DİKKAT ETMİYOR.
BU SIRADA...
VRRUUUH
KAK
?
MUTLAKA SALDIRMAK İSTİYORDU...
ŞURADA BİR TÜNEL VAR.
FANTI!? ARABA KULLANAMAZ HALDE!

FANTİ, HEY BİR MESAJ GELDİ...
Acele. Buzkıran gemisi Antarktik'den, görev dönüşü Havre limanına beklenmedik bir şekilde tamir için uğrayacak
?!
ANTARKTİKA'DAKİ BİR ÜSTE OLAYLAR
BİLİMSEL ARAŞTIRMA EKİBİ İLE İLGİLİ OLARAK
BİR GAZETE KUPÜRÜ BU, FANTİ GENE BİR ATLATMANIN PEŞİNDE BELLİ...
BU RÖPORTAJIN DA CAN ALICI NOKTASI DA BURADA GALİBA...
KAÇAN KURTULUR, GENE HEYECANLI BİR GECE YAŞAYACAĞIZ!
FAKAT...
HAY ALLAH!
BİLİNMEYEN BİR HASTALIK MI? GARİP, DAHA İNANILIR BİRŞEY BULSANIZ.
FARKINDA MISIN, KARŞILAŞTIĞIMIZDAN BERİ DURMUYORSUN.
HASTALIĞIN SANA DA MI BULAŞTIĞINI SÖYLÜYORSUN?
HAYIR, SADECE YAN ETKİSİ... YAKLAŞANLARDA ALLERJİ YAPIYOR.
HASTALIK DOĞRUDAN TEMASLA DA GEÇMİYOR.
İYİ ÖYLEYSE, GİDİP SENİ İYİ BİR MUAYENE ETTİRELİM.
UYARIYORUM, EN KÜÇÜK ŞÜPHELİ HAREKETİNDE, YOKSA...
ŞURADA BİR UMUMİ TELEFON OLMALI...
DRIiiiNNG

SIPRU, FANTİ BURADA, SANA İHTİYACIM VAR, ÖZEL BİR İŞ VE ÇOK ACELE...
İYİ GELİYORUM!
BU SAATTE NE BULUP DA ORAYA GİDERİM, SEN NEREDESİN?
ÇABUK SÖYLE...
HİÇ RAHAT YOK MU YAHU?
47 NOLU RIHTIM, YARDIM KULESİ, HEMEN GELİYORUM!
BUNLAR UYURSEZER YAHU!..
ŞU İŞSİZLERE BİR SADAKA İYİ BEYİM, YOKSA KAMERANIZ KARARACAK.
YAĞMURLUĞUNUZ DA HİÇ FENA DEĞİL, AAAH!..
PEKÂLA ÖNÜNDE EĞİLİRİM.
HADİ BİR İYİLİK YAP!
NE BİÇİM VURUŞTU O, SİZ SPOR MU YAPIYORSUNUZ?
EVET, MİGRENİM VAR ONUN İÇİN!
GELDİK, GİRİŞ BURADAN GALİBA...
BURASI İŞTE, BEN DE BU KİLİSEDE NE ARIYORLAR DİYORDUM.
TİTREMEYİ BIRAK SALAK, SİPRU ŞİMDİ GELİR.
DAKİKALAR GEÇMEK BİLMİYORDU...
NİHAYET, İŞTE GELİYOR, FAKAT!

BİR DAĞITIM KAMYO...
NU!..
İMARETHANE
BEKLESEK Mİ ACABA, BU İŞTE BİR İŞ VAR AMA...
BU CEKETLE SOVYET GEMİCİLERİNE BENZİ-YORSUN!
TABİİ BİR CASUS GİBİ...
ARABA ARIZALANDI, KİMİ TAŞIDIĞINI BİLİYORSUN HERHALDE, BU ÇOCUKLAR...
BU DEFA İYİ BİLİYORUM,..
ARKAYA ATLAYIN!..
NEREYE GİDECEĞİ-MİZİ BİLİYORSUN SANIRIM.
?
HALA KONTA İHTİYACIMIZ VAR.
TABİİ ANLATI-RIZ ONA!
BELLİ Kİ BU KUTUP İSTASYONUNDA BİR ŞEYLER OLUYOR, BU GEMİNİN DÖNÜŞÜNÜ ÖĞRENİNCE BİR HA-BER YAKALARIM DİYE PEŞİNE DÜŞTÜM.
BİLİYORUM, BU HAYALET DE NEREDEN ÇIKTI?
RAPOT, BANA HER ŞEYİ ANLATTI, ÇOK CAN SIKICI...
DİNLE, HER ŞEY İKİ YIL ÖNCE BAŞLAMIŞ.

O DÖNEMDE JOHN HELENA AFFEDİLMİŞ VE HAPİSTEN ÇIKMIŞ.
"ÇOK GÜÇ GÜNLER GEÇİRİYOR, İSE BU ESKİ MAHKUMA İŞ VERMİ... MUŞ...
BİRGÜN RÜZGAR TERS DÖNMÜŞ VE BİLİMSEL KUTUP ARAŞTIRMALARI KURULUŞU ONU İŞE ALMIŞ. GÖREV ANTARKTİK'TE BİR ARAŞTIRMA LABOSU KURMAK-MIŞ...
"İŞ BASİTMİŞ, ZOR OLAN TARAFI SOĞUĞA DAYANMAKMIŞ. AYRICA AYLARCA YALNIZ YAŞAMAK DA GEREKİYOR-MUŞ.
"ARAŞTIRMACILAR EN KORKUNÇ HASTALIKLAR ÜZERİNDE İNCELEMELER YAPIYORMUŞ, DÜNYADAKİ BÜTÜN HASTALIK MİKROPLARI 250 BİN ŞİŞEDE SAKLANIYORMUŞ.
HER TÜRLÜ GÜVENLİK ÖNLEMİ DE ALINMIŞ, AMA BİR GÜN...
"BİR TÜP PATLAMIŞ VE ORADAKİ GÖREVLİLERİN TÜMÜ HASTALIĞA YAKALANMIŞ..."
HELENA PANİK HALİNDE ORADAN KAÇMAYI BAŞARMIŞ AMA HASTAYMIŞ...
GERİSİNİ TAHMİN EDİYORUM.
"BUZ GEMİSİNE SAKLANMIŞ, AMA BU ARADA BÜTÜN MÜRETTEBATA DA HASTALIĞI BULAŞTIRMIŞ..."
LABO
"GEMİ DÖNÜŞTE KARANTİNAYA ALINMIŞ HELENA KAÇIP BİZİM KONTA SIĞINMAYI DÜŞÜNMÜŞ..."
GÖRELİM BAKALIM, BİZİM KONT O KADAR ŞÖHRETİNE LAYIK MI?
İŞTE GELDİK!

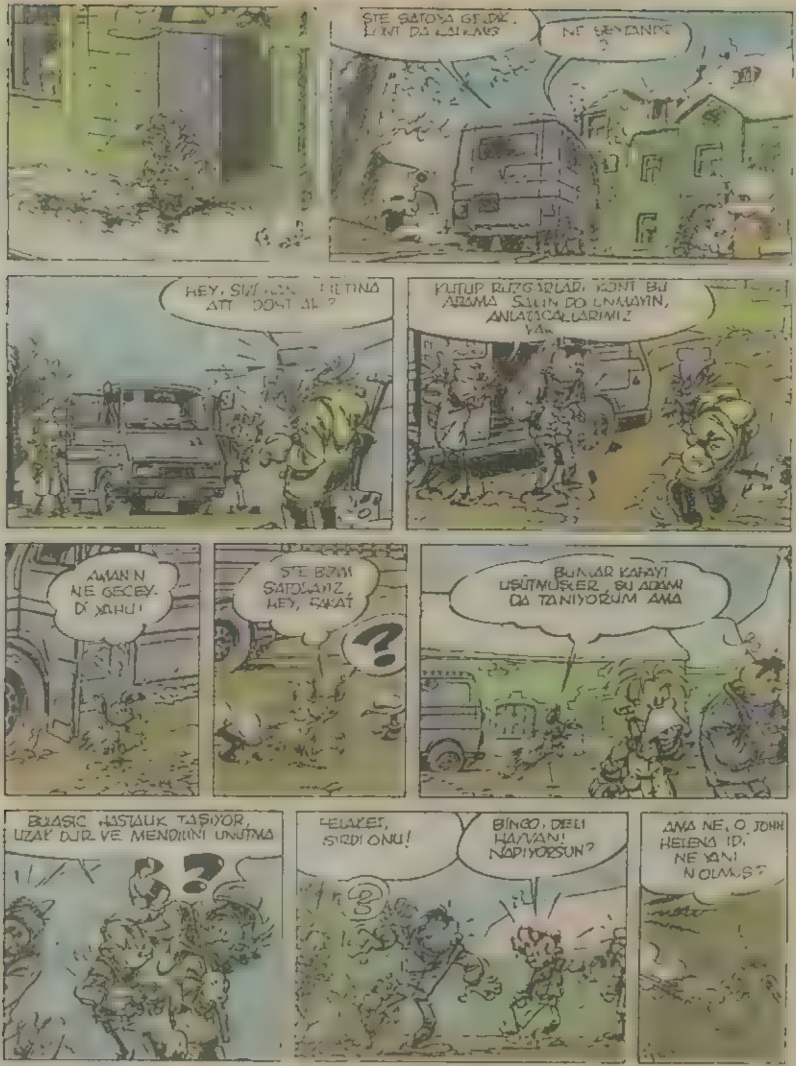

KUTUP RÜZGARLARI, KONT BU
ANLATACAKLARIMIZ
AMAN N
NE GECEY-
Dİ YAHU!
SATOLARIZ,
HEY, FAKAT
?
BUNLAR KAFAYI
ÜŞÜTMÜŞLER, ŞU ADAMI
DA TANIYORUM AMA
TAŞIYOR,
UZAK DUR VE MENDİLİNİ UNUTMA
?
ISIRDI ONU!
BİNGO, DELİ
HAYVAN!
NAPIYORSUN?
AMA NE, O JOHN
HELENA IDI
NE YANİ

BASIT BIR TEMASLA HASTALIK GEÇIYOR. BINGO DA HASTALANACAK
TEDBIRIMIZI ALALIM. BINGO'YU YAKALAYIN
HEY ŞU MAKINENIN ÜZERINDEKI ALETI VERIR MISIN BANA
EVET BU ACELE EDIN!
IÇERI GIRELIM
BANA BÜTÜN HIKAYEYI ANLATIN
AMA BUNU ÖĞRENINCE
BU MIDYE KOKUSUNA DA DAYANILMAZ
BANA ÇOK ACELE MADENI BAĞLAYIN
HABERLER BIR ARAYA GETIRIN

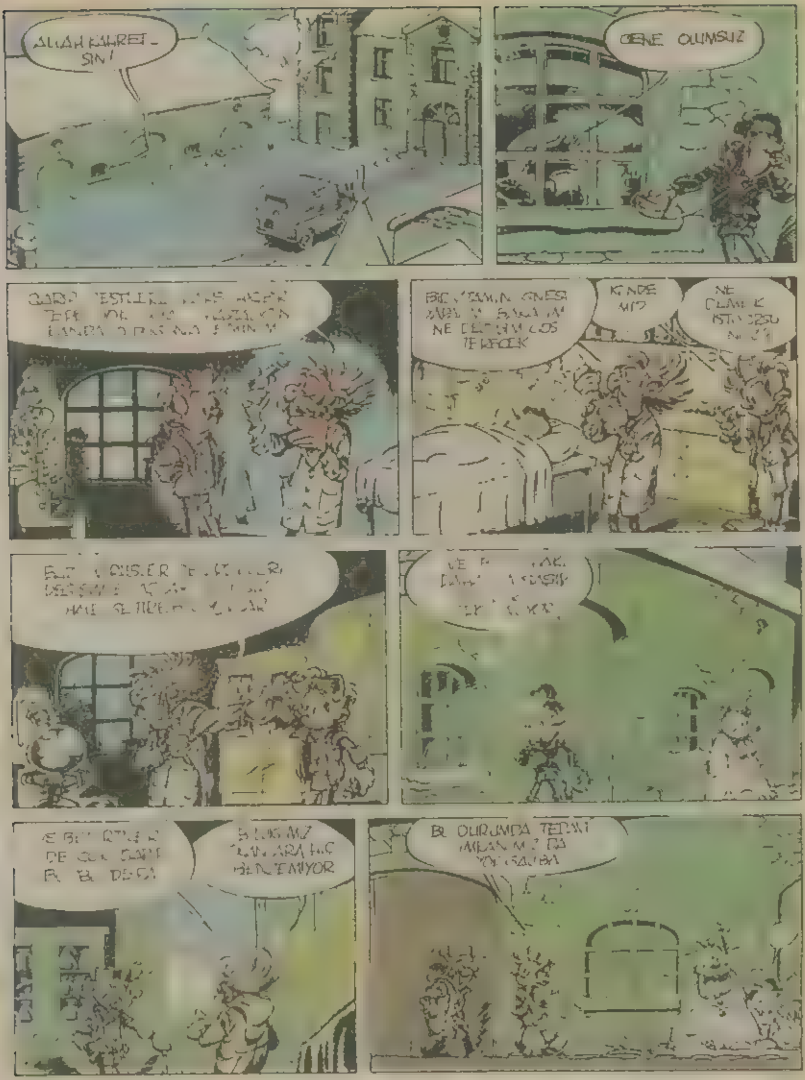
ALLAH KAHRET-
SIN!

PRENSİPTE
AMA
İŞTE !

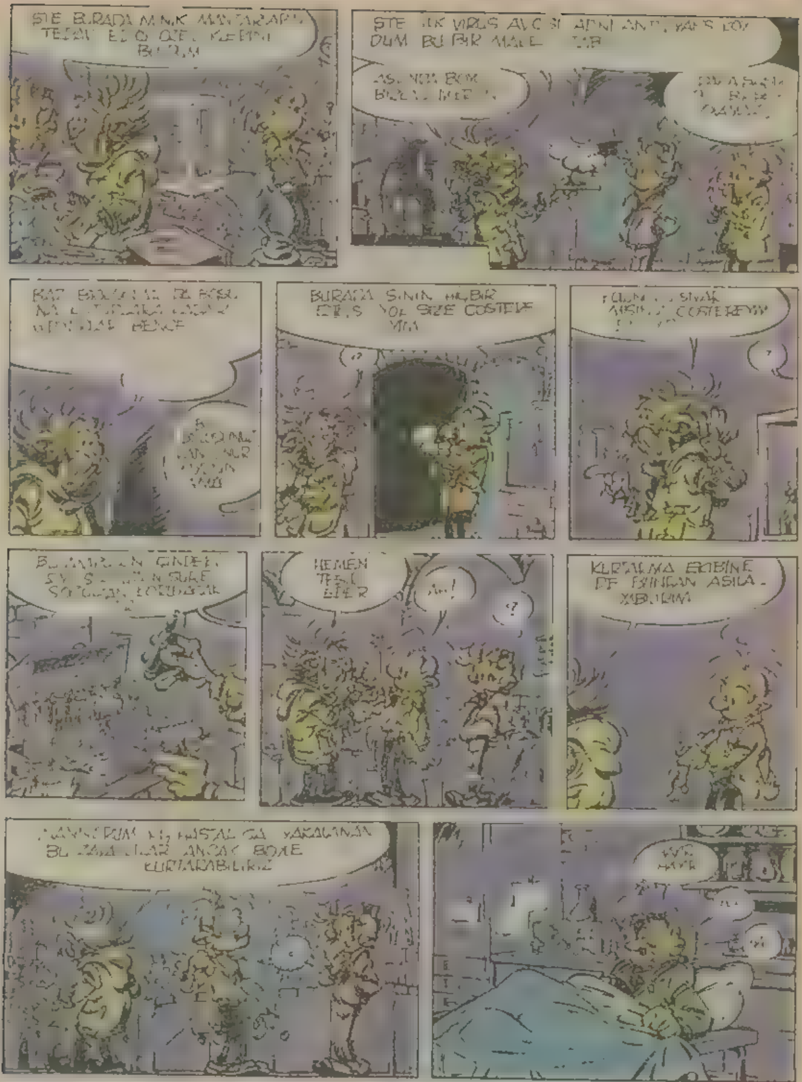
HEMEN

HIH!
ACIKTIM
MANTARIN SADECE BIR ZAAFI VAR. O DA
SHRAKK
BROM
BINGO!
HIIIIIHIH!
?
BOM
?!
ONA ENGEL OLMALIYIZ!
ONA DOKUN-MADAN YAPIN
?!
YENI
ILACINIZLA
AMA BU İLAÇ
GERÇEKTEN
OLUR
SEÇME HAKKINIZ

FARMARM

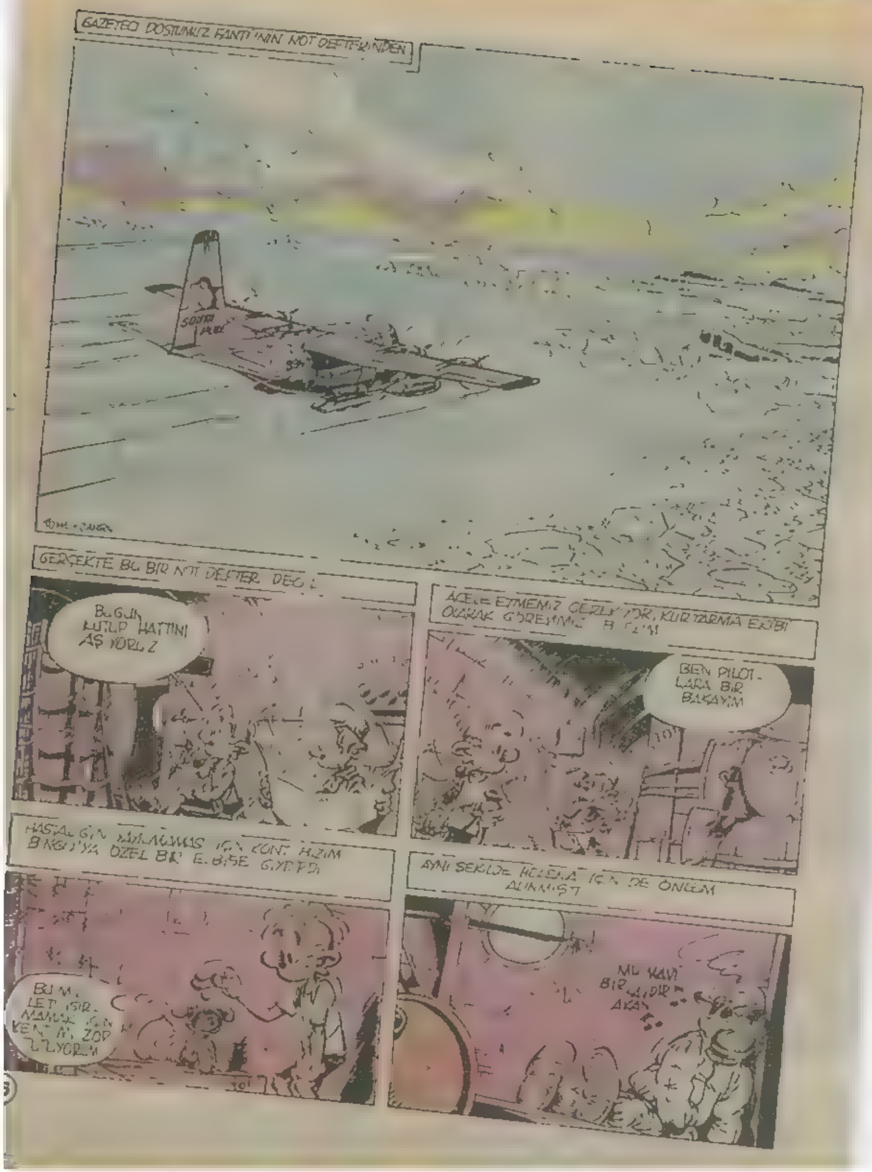
GAZETECİ DOSTUMUZ FANTI'NİN NOT DEFTERİNDEN
GERÇEKTE BU BİR NOT DEFTERİ DEĞİL
BUGÜN KUTUP HATTINI AŞIYORUZ
BEN PİLOTLARA BİR BAKAYIM
AYNI ŞEKİLDE

ÖTE YANDAN YANIMIZDA BÜYÜK MİKTARDA
BİR KUTU DA
HERHALDE
HEY, BU
ISITMA ARIZASI
BİR ARA İSTASYON HA,
ADI NEYDİ?
KOMUTAN!
RADYO
DAN VE

!
RADIO
RADYO SESLENI- YOR
?
GEÇEN HAFTA GELEN MESAJDA ÜÇ KİŞİ DİYORDU
ÜÇ VE ARTI BİR SİNCAP DUYDUN MU VASILI?
!
YONK! YONK! YONK!
KAMYONET YOK. YANDINIZ FIRTINA NIN İÇİNE ATAYA ÇAKSIN!
SEÇME HAKKI MIZ YOK İŞARET VERİNCE ALLARIZ
OK İYİ ŞANSLAR ARKADAŞLAR

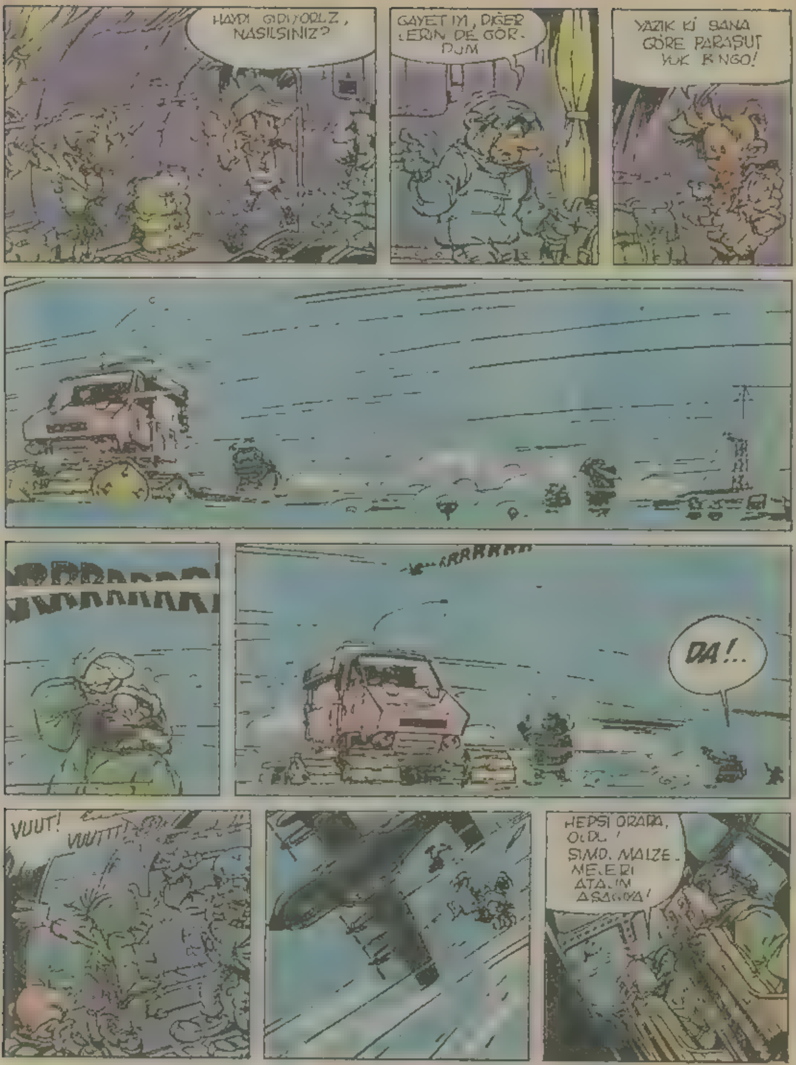
HAYDI GIDIYORUZ, NASILSINIZ?
GAYET İYİ, DİĞER LERİN DE GÖR-DÜM
YAZIK Kİ SANA GÖRE PARAŞUT YOK BİNGO!
RRRRRRR
VRRRAAARR!
DA!..
VUUT!
VUUTTT!
HEPSİ ORADA, OLDU! ŞİMDİ MALZE-MELERİ ATAYIM AŞAĞIYA!

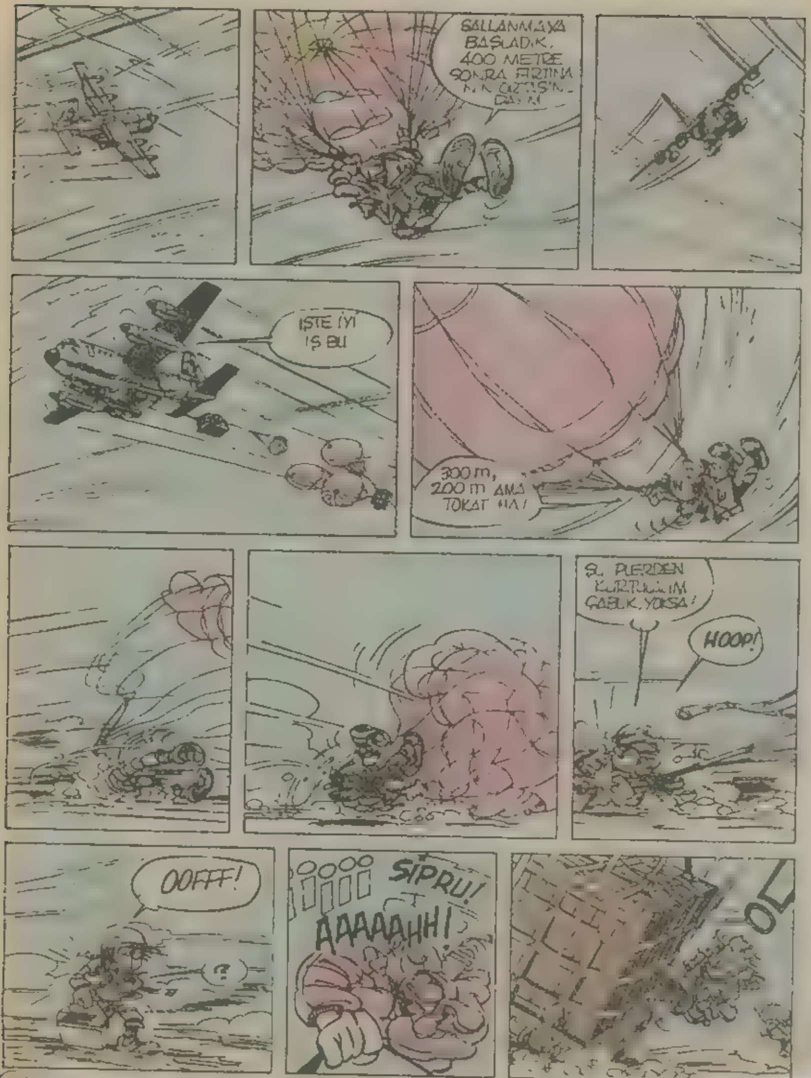
SALLANMAYA BAŞLADIK.
400 METRE
İŞTE İYİ İŞ BU
300 m, 200 m AMA TOKAT HA!
HOOP!
OOFFF!
SİPRU!
AAAAAHH!

FA FAKAT
MALZEME SANDIKLARI AZ DAHA TEPEMIZE DÜŞÜYORDU. PILOT NE BIÇIM GÖNDERMIŞ?

?
HEY ARKADAŞ!
FANTİ?
?
BEN DE BULDUM,
BEN D SIM ŞEFİ,
BİR SÜRE SONRA
HERKES BURADA MI, MÜKEMMEL,
KAFANIZI EĞİN!
HEY DUR, SEN DEĞİL!
?

GÖRÜLDÜĞÜ GİBİ BAZI HASTALIKLARA
HASTALIĞIN YAYILMASINI İSTEMEM.
BIRAKIN DOKTOR BU ARKADAŞLARI
DOSTUM
TAMDIR
İLGİ ÇEKİCİ
BU
DE
HEMEN
ANDRE BU İSTASYONUN
BAŞ
AMA
GELIN
BIRAZ DA
KONT
ÇOK MU,
BİR HAR
TANIZ VAR

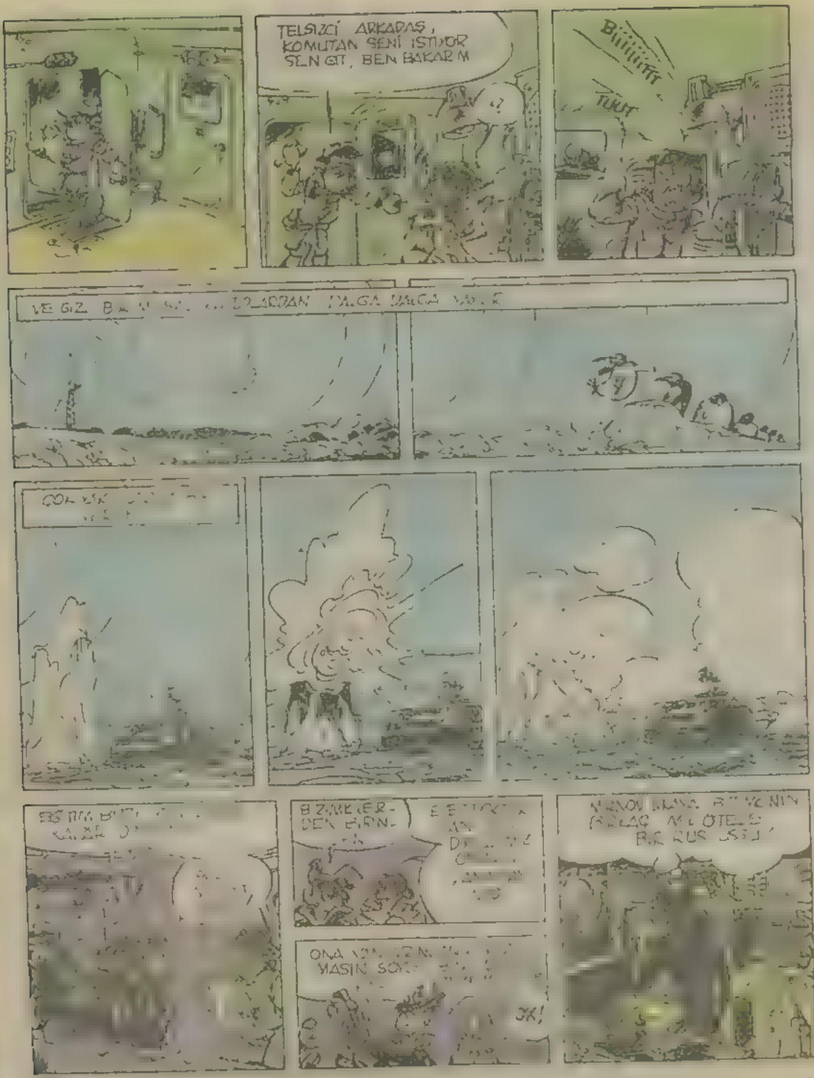
TELSİZCİ ARKADAŞ,
KOMUTAN SENİ İSTİYOR
SEN GİT, BEN BAKARIM
TUUT

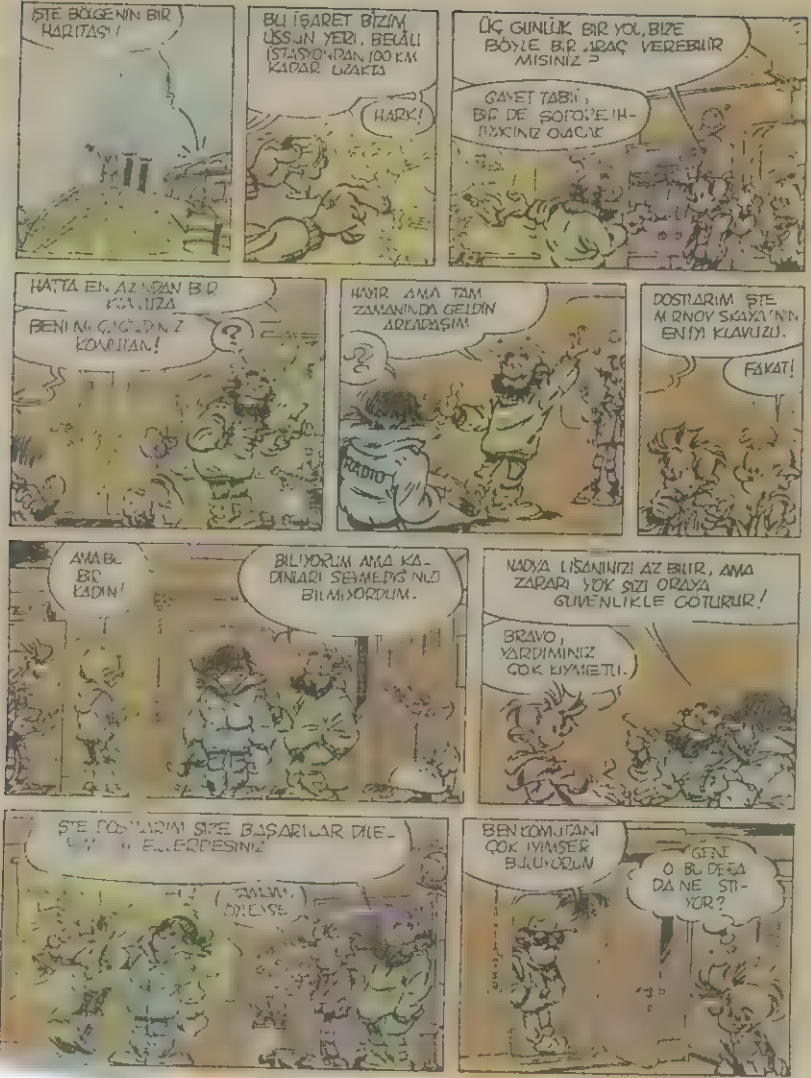
İŞTE BÖLGENİN BİR HARİTASI!
BU İŞARET BİZİM ÜSSÜN YERİ, BELÂLI İSTASYONDAN 100 KM KADAR UZAKTA
HARK!
ÜÇ GÜNLÜK BİR YOL, BİZE BÖYLE BİR ARAÇ VEREBİLİR MİSİNİZ?
GAYET TABİİ, BİR DE ŞOFÖRE İHTİYACINIZ OLACAK
HATTA EN AZINDAN BİR KLAVUZA
BENİ Mİ ÇAĞIRDINIZ KOMUTAN!
?
HAYIR AMA TAM ZAMANINDA GELDİN ARKADAŞIM
RADYO
DOSTLARIM İŞTE MİRNOV SKAYA'NIN EN İYİ KLAVUZU.
FAKAT!
AMA BU BİR KADIN!
BİLİYORUM AMA KADINLARI SEVMEDİĞİNİZİ BİLMİYORDUM.
NADYA LİSANINIZI AZ BİLİR, AMA ZARARI YOK SİZİ ORAYA GÜVENLİKLE GÖTÜRÜR!
BRAVO, YARDIMINIZ ÇOK KIYMETLİ.
BEN KOMUTANI ÇOK İYİMSER BULUYORUM
GENE O BU DEFA DA NE İSTİYOR?

BİLDİĞİM KADARIYLA BU YOLCULUK ÇOK TEHLİKELİ, İMKÂNLARINIZA RAĞMEN YANINIZDA BİR DOKTOR BULUNMASI YERİNDE OLUR
OLABİLİR GERÇEKTEN
SİZE REFAKAT EDEYİM ORADA TEDAVİ EDİLECEKLER VARDIR
ÇOK İNSANCIL BİR GİRİŞİM AMA ŞAŞIRTICI, NEDEN FİKRİNİ DEĞİŞTİRDİ ACABA
İYİ ŞİMDİ ARACI VE MALZEMEMİ HAZIRLAYALIM, BİRKAÇ SAATİMİZ ALIN
ÖNCE BİRAZ DİNLENELİM
ERTESİ GÜN
HERŞEY HAZIR MI, YAKIT YİYECEK, BİR ŞEY UNUTMAYIN
ŞU ANDA EKSİ 30 DERECE
AMA SOĞUKTAN MUHAFIZ, ARTIK YOLA ÇIKALIM. FANTİ HELENA VE DOKTORLA BİRLİKTE İKİNCİ ARABAYA BİNECEK
BEN NADYA İLE ÖNDEN GİDECEĞİM.
HOŞÇAKAL KOMUTAN.
İYİ YOLCULUKLAR!
VASİLİ DOSTLARIMIZA HOŞÇAKAL DER MİSİN?
VASİLİ ???
GİTMİŞ! ŞU FOKLUN KAFASINDAN GEÇEN BİR BİLEBİLSEM

BIRKAÇ SAAT OLDU ACABA NE KADAR YOL KATETTIK?
ALETLERE GORE HIC TE IYI DEG.
SARTLARA GORE HIÇ TE IYI DEĞIL!
OH!
?
iiiiiK! iiiiRRK! iiiiRRK!
MOTORU DURDURUN, ARKADA GAR P ŞEYLER OLUYOR
?
KIRMIZI İŞARET ARKADAKİLER DURDULAR
?
!

FOK BU, BIZI TAKIP ETMIŞ
HONK HONK HONK
GEL ÇABUK KOLLARIMA!
NE OLUYOR? NEDEN KLAKSON ÇALIP İŞARET FİŞEĞİ ATTINIZ
NE OLSUN BU İŞE YARAMAZ BACAKLARIMIZA DOLANDI.
BURASI KUTUP DEĞİL, ANTARKTİKA
AYNI FİKİRDE DEĞİLİM, BU HAYVAN, TEHLİKEDE OLANLARA YARDIMCI OLARAK EĞİTİLDİ.
SİZİ KORKUTMUYOR MU?
NE DİYORSUN, BİZİ KİM TEHDİT EDEBİLİR
HERKES BURADA MI
TAMAM, HAYDİ YOLA
ALETLER NE DİYOR?
Wiiiiiiiiiii
İKİ MAKİNE ARIZALI, DOKTOR TUZAK KURDUĞUMUZ YERE GELİNCE İŞARET EDECEK
HAVA DURUMU NASIL HAYDİ GİDELİM
BİRKAÇ DAKİKAYA KADAR EPEY KAZANMIŞ OLACAĞIM. ARTIK BEN DE MİLYARDER OLABİLİRİM
BURASI!
SHRAAKLAK

GENE NE OLUYOR BU PATLAMA DA NE?
POFFH
SOĞUK-TANDIR!
BU SICAKLIKTA MADENLER BİR CAM GİBİ PATLAYARAK PARÇALANIR
BU DOKTOR BİR HARİKA!
HAYDİ, 400 E ÇIKAR, EĞİTİMDEKİ GİBİ
BEKLEYİN, BİZDE BİR GÖSTERGE VAR ORADA!
BEN ATEŞ DEDİM. BUNUN BİR ANLAMI YOK
FA FAKAT ÜZERİMİZE ATEŞ EDİLİYOR!
ŞAKA YAPMIYORLAR, BANA DA ATEŞ EDİLDİ
GENE ATEŞ ETTİLER. YARDIM İSTEYECEK ZAMANIMIZ YOK
OYUN BİTTİ. BİRİNİZ BİLE BİZİ TAKİP EDERSE ONU SOĞUTURUM ONA GÖRE!

ZAATTR
ÇABUK DÜRBÜNÜ VER!
BU TARAFTAN GELİYOR, SANIRIM
OK!
BELKİ DE YARDIM GELİYOR
YONK?
FANTI!

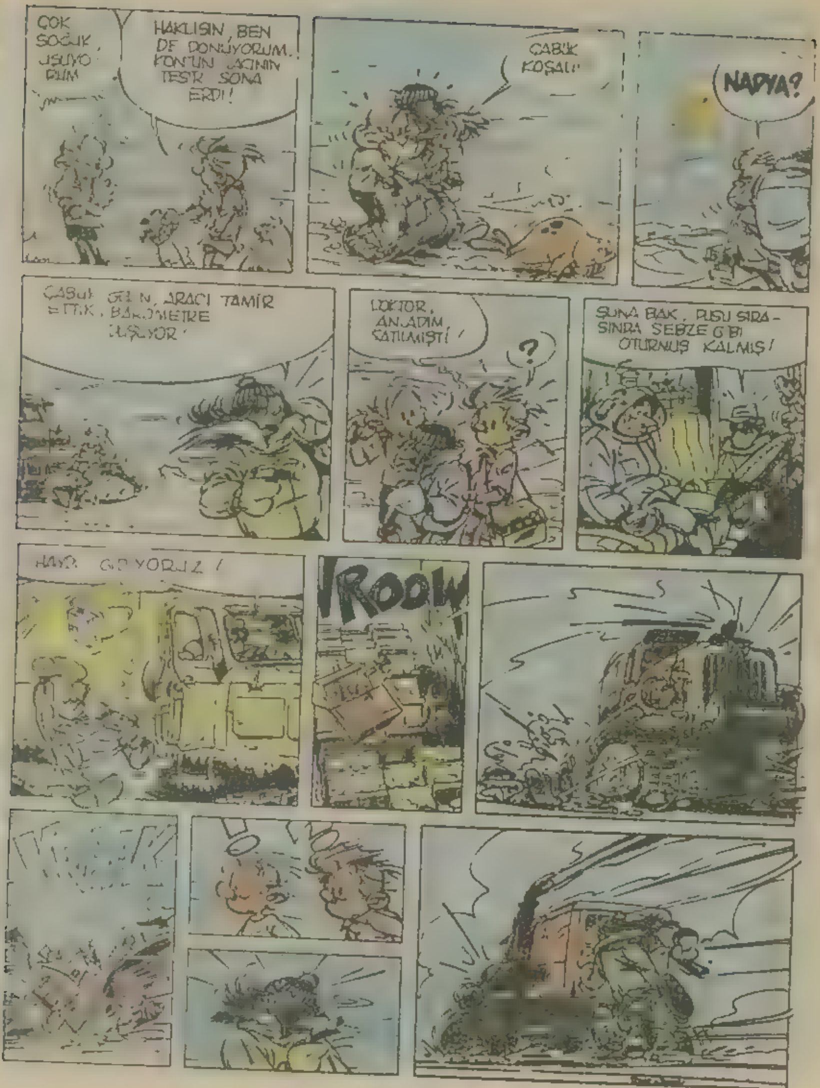

ÇOK SOĞUK, ÜŞÜYORUM
HAKLISIN, BEN DE DONUYORUM. KONT'UN AĞACININ TESTİ SONA ERDİ!
ÇABUK KOŞALIM!
NADYA?
ÇABUK GELİN, ARACI TAMİR ETTİK, BAROMETRE DÜŞÜYOR!
DOKTOR, ANLADIM, ÇATLAMIŞTI!
?
ŞUNA BAK, RUSU SIRA SIRA SEBZE GİBİ OTURMUŞ KALMIŞ!
HAYIR, GİDİYORUZ!
VROOW

HEY NADYA!
YANDIK!
SHOOT!
KRABAFF
UFFT!..

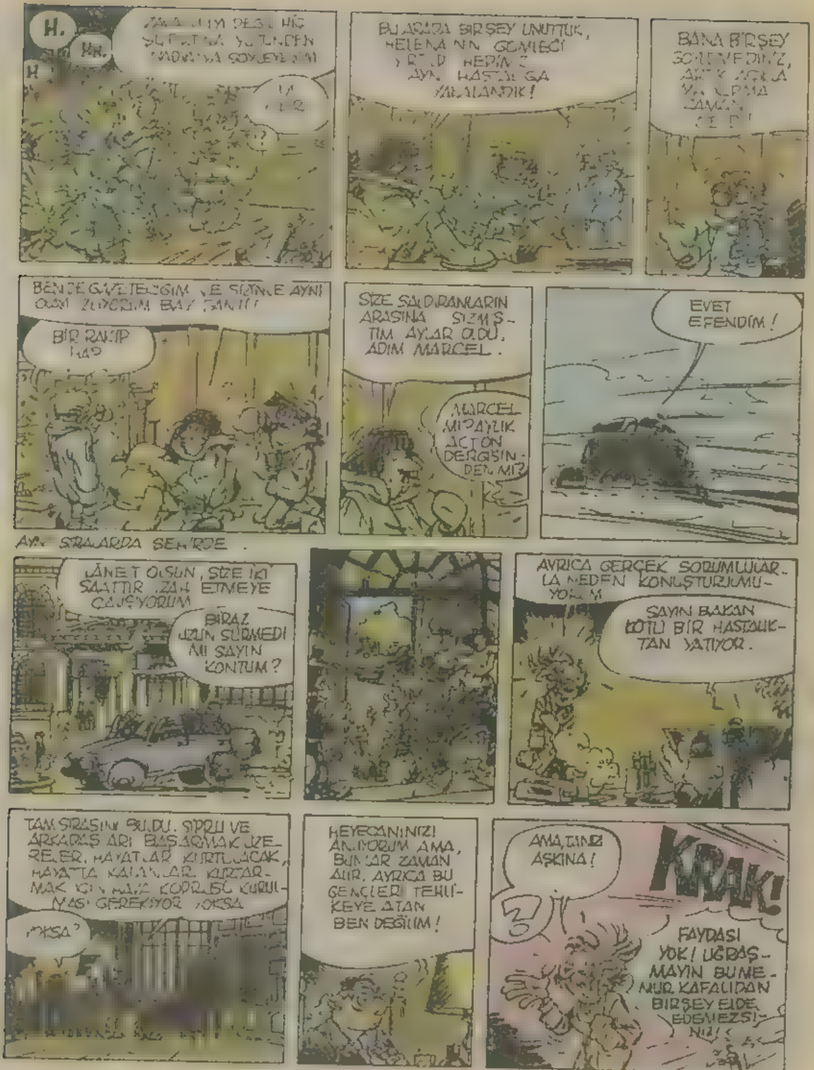

BİR RAKİP HA?
SİZE SALDIRANLARIN ARASINA SIZMIŞ- TIM AYLAR OLDU. ADIM MARCEL.
MARCEL MİRAYLIK ACTION DERGİSİN- DEN Mİ?
EVET EFENDİM!
AYNI SIRALARDA ŞEHİRDE.
LÂNET OLSUN, SİZE İKİ SAATTİR İZAH ETMEYE ÇALIŞIYORUM
BİRAZ UZUN SÜRMEDİ Mİ SAYIN KONTUM?
AYRICA GERÇEK SORUMLULAR- LA NEDEN KONUŞTURULMU- YORUM
SAYIN BAKAN KÖTÜ BİR HASTALIK- TAN YATIYOR.
YOKSA?
HEYECANINIZI ANLIYORUM AMA, BUNLAR ZAMAN ALIR. AYRICA BU GENÇLERİ TEHLİ- KEYE ATAN BEN DEĞİLİM!
AMA, TANRI AŞKINA!
KRAK!
FAYDASI YOK! UĞRAŞ- MAYIN BU ME- MUR KAFALIDAN BİRŞEY ELDE EDEMEZSİ- NİZ!

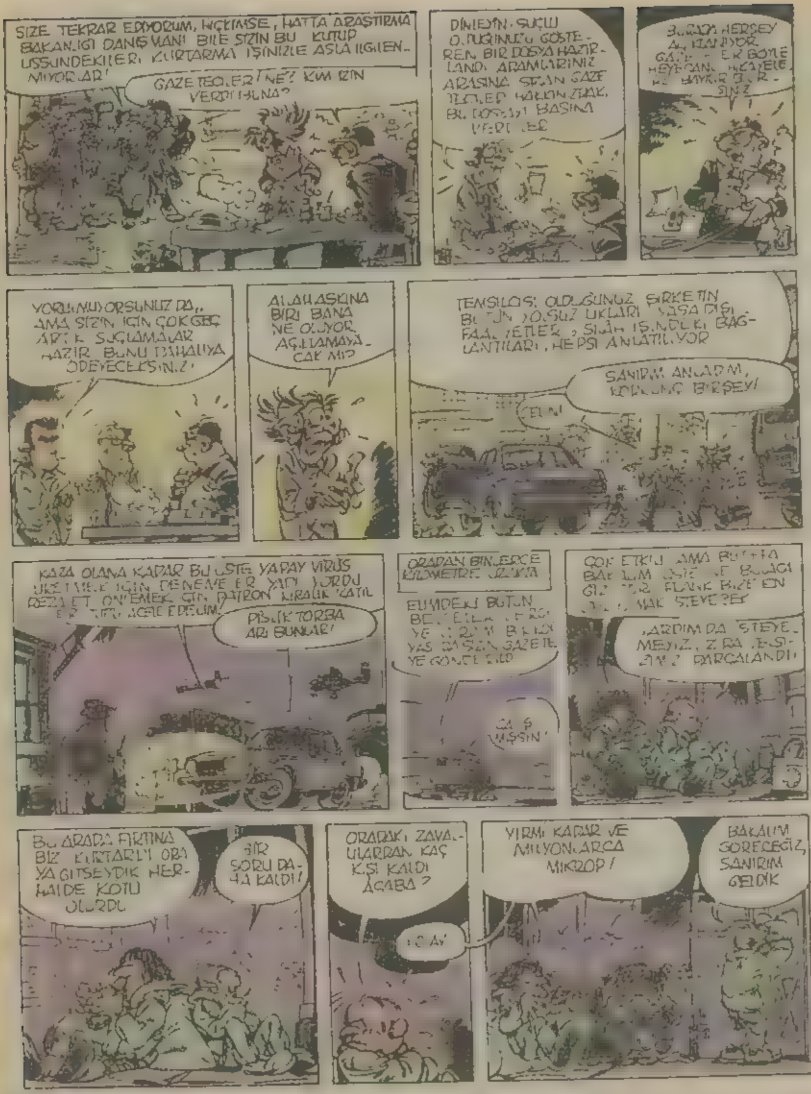

SIZE TEKRAR EDİYORUM, HİÇKİMSE, HATTA ARAŞTIRMA BAKANLIĞI DANIŞMANI BİLE SİZİN BU KUTUP ÜSSÜNDEKİLERİ KURTARMA İŞİNİZLE ASLA İLGİLENMİYORLAR!
GAZETECİLER? NE? KİM İZİN VERDİ BUNA?
DİNLEYİN. SUÇLU OLDUĞUNUZU GÖSTEREN BİR DOSYA HAZIRLANDI. ARAMIZDAKİ GAZETECİLER BU DOSYAYI BASINA VERDİLER
YORULMUYORSUNUZ DA.. AMA SİZİN İÇİN ÇOK GEÇ ARTIK. SUÇLAMALAR HAZIR. BUNU PAHALIYA ÖDEYECEKSİNİZ!
ALLAH AŞKINA BİRİ BANA NE OLUYOR AÇIKLAMAYACAK MI?
TEMSİLCİSİ OLDUĞUNUZ ŞİRKETİN BÜTÜN YASADIŞI FAALİYETLERİ, SİLAH İŞİNDEKİ BAĞLANTILARI, HEPSİ ANLATILIYOR
SANIRIM ANLADIM, KORKUNÇ BİRŞEY!
KAZA OLANA KADAR BU ÜSTE YAPAY VİRÜS ÜRETMEK İÇİN DENEMELER YAPILIYORDU. REZALET. ÖNLEMEK İÇİN PATRON KİRALIK KATİL ... ACELE EDELİM!
PİSLİK TORBALARI BUNLAR!
ORADAN BİNLERCE KİLOMETRE UZAKTA
ELİMDEKİ BÜTÜN BELGELERİ ... GAZETEYE GÖNDERDİM
ÇOK ETKİLİ AMA BUNDAN SONRA BAKALIM ÜSTE NE BULACAKLAR. FRANK BİZE EN YAKIN SÜRECEK
YARDIMDA İSTEYEMEYİZ, ZİRA TELSİZİMİZ PARÇALANDI!
BU ARADA FIRTINA BİZ KURTARICI ORAYA GİTSEYDİK HERHALDE KÖTÜ OLURDU
BİR SORU DAHA KALDI!
ORADAKİ ZAVALLILARDAN KAÇ KİŞİ KALDI ACABA?
YİRMİ KADAR VE MİLYONLARCA MİKROP!
BAKALIM GÖRECEĞİZ, SANIRIM GELDİK

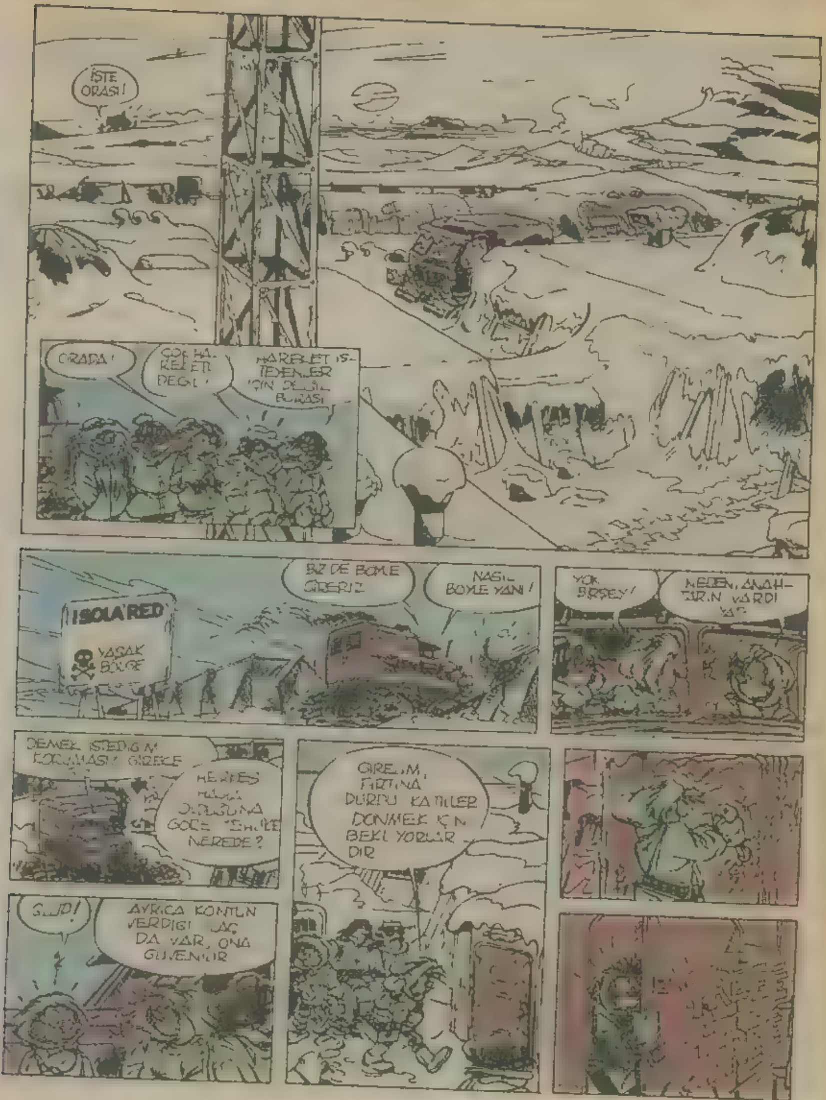
İŞTE ORASI!
ORADA!
ÇOK HAREKETLİ DEĞİL!
HAREKET İSTEYENLER İÇİN DEĞİL BURASI
ISOLA RED
YASAK BÖLGE
BİZ DE BÖYLE GİRERİZ
NASIL BÖYLE YANİ!
YOK BİRŞEY!
NEDEN, ANAHTARIN VARDI YA?
DEMEK İSTEDİĞİM KORUMASIZ GİRECEK
HERKES ... DOLDUĞUNA GÖRE ... NEREDE?
GİRELİM, FIRTINA DURDU. KATİLLER DÖNMEK İÇİN BEKLİYORLARDIR
AYRICA KONTUN VERDİĞİ İLAÇ DA VAR, ONA GÜVENİYOR

TREE
KİMSE YOK!
BURADA DA BİRŞEY YOK. DEVAM EDELİM.
HEY, SIPRU!
YONK?

HERYER CESETLE DOLU.
YAŞASIN, BUNUN KALBİ ÇARPIYOR
AÇIK, ÖLMEDEN ... SERBEST
İNSANLAR BAZAN
TEŞEKKÜRLER ... HAYDİ NADYA
FAKAT
YA O KARIŞIMI BULAMAZSAK NE YAPACAĞIZ?
ÖNCE BUNU, SONRASINI SİZ BULUN DOKTORSUNUZ

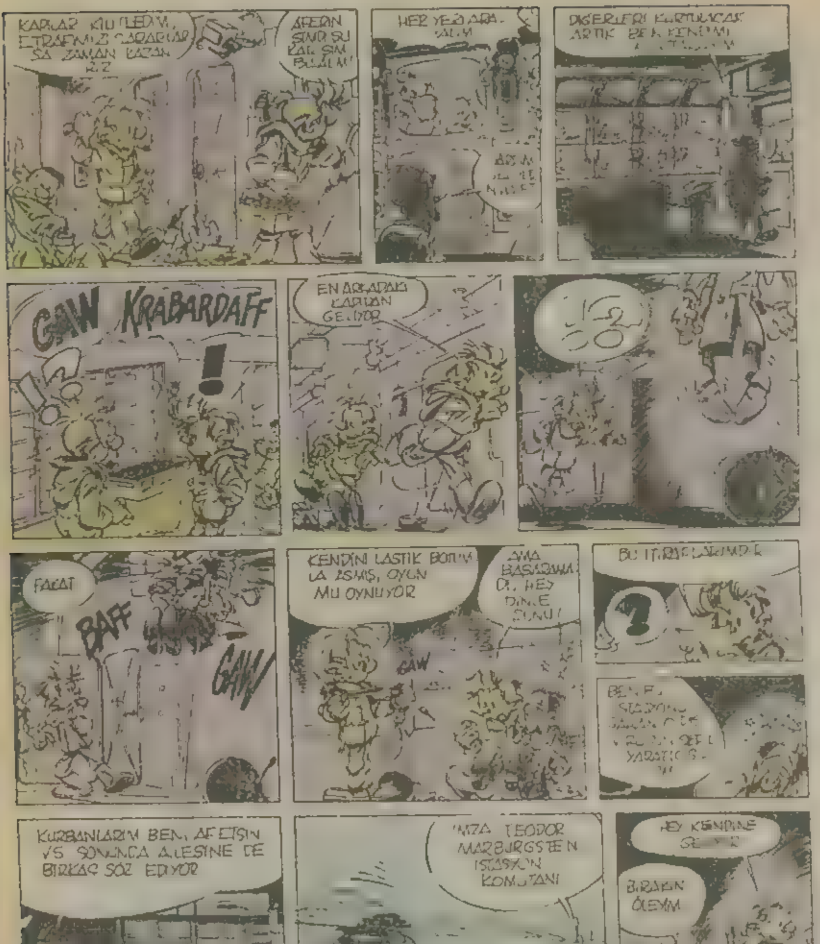
AFERİN
HER YERİ ARA-
GAW
KRABARDAFF
EN ARKADAKİ
KAPIDAN
GELİYOR
FAKAT
BAFF
GAW
KENDİNİ LASTİK BOTUYLA ASMIŞ, OYUN MU OYNUYOR
GAW
AMA BASARAMA... HEY DİNLE ŞUNU!
KURBANLARIM BEN, AFFETSİN VS SONUNCA AİLESİNE DE BİRKAÇ SÖZ EDİYOR
İMZA TEODOR MARBURGSTEN İSTASYON KOMUTANI
HEY KENDİNE
BIRAKIN ÖLEYİM

HAYDI!
WHAMM
YANDIK!

DJiiiii
?
VE HOOP! HA HA, HA!
KRAK!
SANA MİKROP DOLU BİR ÖPÜCÜK SUNAYIM
PATRON HASTALIKLI BİRİ BENİ ÖPTÜ NE YAPAYIM ŞİMDİ?
SKRASH
BİRİ DAHA GELİYOR!
BU PİS VİRÜSTEN NASIL KURTULACAĞIZ?
SHLARK!
İŞTE BURADA, BEN, OH!
ÇABUK OLUN, ZAYIFLAMAYA BAŞLADIM
BURADAN, GELİN.
?
KARIŞIMI BULDUM, AMA GÖRMENİZ LAZIM GİRİN!
TANRI AŞKINA, BU DA NEDİR?

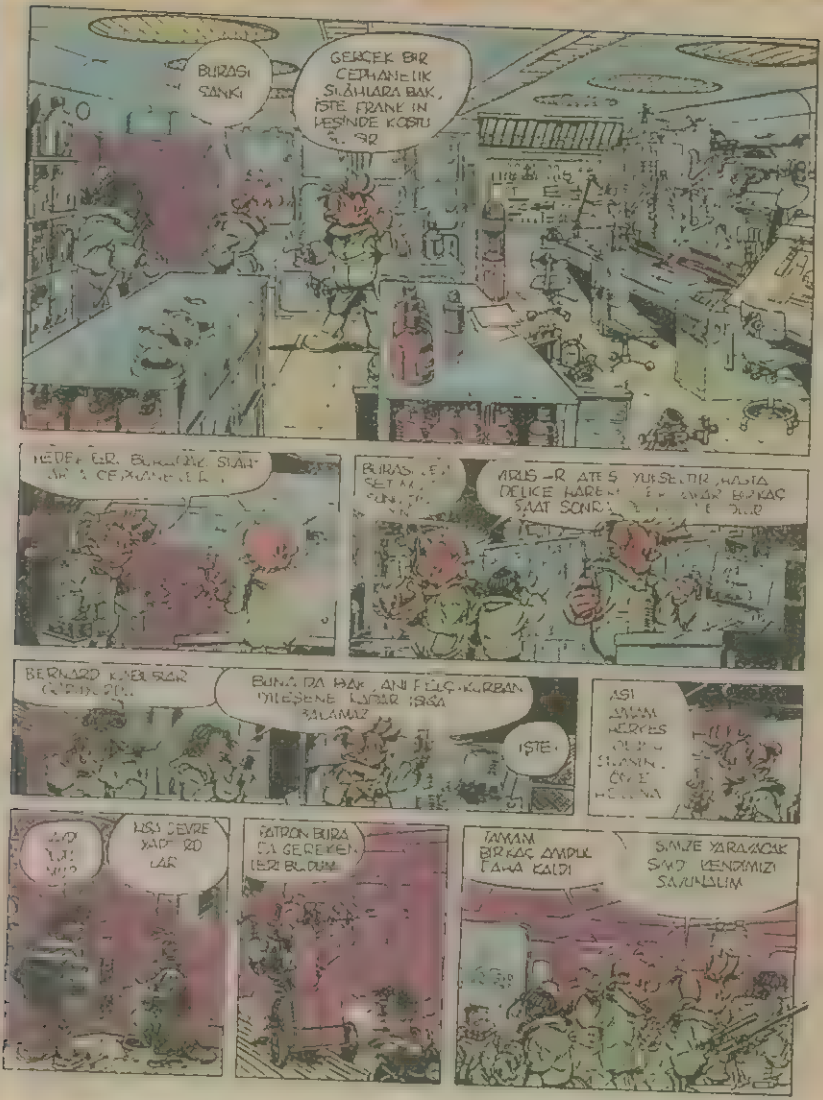
BURASI SANKİ
GERÇEK BİR CEPHANELİK SİLÂHLARA BAK, İŞTE FRANK'IN PEŞİNDE KOŞTU
BUNA DA BAK, ANİ FELÇ. KURBAN
İŞTE
TAMAM BİRKAÇ AMPUL DAHA KALDI
FATRON BURADA GEREKENLERİ BULDUM

OUH!
NE OLUYOR?
!
SWING
OUH!
ORADA, KAPININ ARKASINDA
AOWW!
TRRRA!
SHUUINTTT
SHHTT
TRAA-TA-TA
TRAA-TTA-
TRAA TA TA TA
PAN

DAHA SONRA...
İSTASYON GÖRÜNDÜ!
ALTI GÜN OLDU, GEÇ KALDIK!
SEN DE. HATA YOK KONT, FIRTINA YÜZÜNDEN
ORADA BİR ARAÇ VAR
ONLARIN ARACI, AMA KİMSE GÖRÜNMÜYOR.
PARAŞÜTÇÜLER ZAMANINDA GELDİ!
İYİ... ONLARDAN SONRA GİRERİZ.
YA HUGA YUGA!
SWING!
PAT!
HAYIR! DOSTUZ, DOOST.!
"KONTUN YARDIM EKİBİ YETİŞTİ SONUNDA...
SİZ DOSTLARIM İYİSİNİZ.
ZEVKE BAK! BİZ DE YENİDEN SALDIRDILAR ZANNETTİK!
İLK SALDIRIYI PÜSKÜRTTÜK, AMA FRANK KAÇTI.
BURADAKİ ARAŞTIRMALAR DELİLİKTİ ZATEN!
ÖNEMİ YOK, BU YENİ İLACINIZ BÜYÜK BİR BAŞARI, BÜTÜN DÜNYAYI KURTARACAĞIZ.
HEY! BENİM ADAMIM NEREDE?
?
BURADAYIM, BU YAVRU KURTLARLA SANA HAYATININ RÖPORTAJINI HAZIRLADIM.
NANKÖR, BEN SENİN SAĞLIĞINI DÜŞÜNÜYORUM.
VASİLİ, EVLADIM BENİM!
YOİNK

DAHA SONRA
TEŞHİS TAMAM, ARTIK KİMSE HASTALANMAYACAK!
SIRA BUZKIRANIN TAYFALARINI İYİLEŞTİRMEYE GELDİ.
EVET, TANIKLIKLARI ÇOK İŞİMİZE YARAYACAK.
AB-BU
BU ARADA DOSTUM BİZİM DERGİ İLE SİZİN GAZETE, BÜTÜN BU KİMYASAL SİLAH SATIŞLARININ PERDE ARKASINI DÜNYAYA AÇIKLAYACAKLAR.
GAYET TABİİ!
MALBURSTEIN'A NE OLDU?
BU SON OLAYLARDAN SONRA AKLINI KAÇIRDI, İYİLEŞMESİ ZAMAN ALACAK.
BAY KONT ŞAMPİNYAK!
İSTASYON BOŞALTILDI, UÇAKLAR AZ SONRA GELİP BOMBALAYACAK VE HARİTADAN SİLECEKLER.
HARİKA! ZATEN BUNUN DA BÖYLE BİTMESİ GEREKİRDİ...
KAÇALIM FRANK. SIRA BİZE GELİYOR.
BURADA YAPACAK BAŞKA İŞİMİZ KALMADI.
KÖTÜ KİŞİLER İÇİN YAPACAK BİRŞEY KALMAMIŞTI AMA HELENA İÇİN VARDI...
KÖTÜLLÜK YUVASINA ALTI AY SONRA GELMİŞ VE İŞİ BİTİRMİŞLERDİ.
BİZ GELİYORUZ SAYIN BAYLAR!
BU KAZAYA RAĞMEN KİMYASAL SİLAHLAR ÜZERİNDEKİ ARAŞTIRMALAR SÜRECEKTİR.
BU ARADA GERÇEKTEN BAZI KİŞİLER DE MEŞHUR OLDU...
DEVREYİ KAPATTIK BAYLAR!
TAE'İ KUTUPTAKİ KLAVUZUNUZU DA UNUTMAYIN!
BU SERÜVENİN SONU...

İngilizce öğrenmek isteyenlere
BBC
eşsiz metot
Follow Me
Follow Me
Follow Me
Follow Me
Şimdi
Milliyet Okurlarına ayd
30 kupon ve 27.500 liraya
Geniş bilgi gazeteniz Milliyet'te